

Gennemgang af gadekær og branddamme i Sorø Kommune 2016



Indhold

Oversigt over søer på kommunalt ejede arealer	5
Evaluering af gadekær 2016	6
Samlet vurdering af den fremadrettede indsats for gadekær og branddamme	7
Oversigt over andre søer beliggende på kommunalt ejede arealer	7
Gennemgang af gadekær og branddamme:	8
Nr. 1, Kongsted	8
Nr. 2, Niløse	9
Nr. 3, Orebo	10
Nr. 4, Skuerup	11
Nr. 5, Stenlille	12
Nr. 6, Gammel Vedde	13
Nr. 7, Ruds Vedby	14
Nr. 8, Skellebjerg	15
Nr. 13, Tåderup	16
Nr. 14, Tersløse nord	17
Nr. 15, Tersløse syd	18
Nr. 16, Rude-Eskilstrup	19
Nr. 17, Store Ebberup	20
Nr. 18, Fulby	21
Nr. 19, Bjernede	22
Nr. 20, Brandsmark	23
Nr. 24, Slaglille	24
Nr. 25, Kirke Fjenneslev	25
Nr. 26, Borød-Flinterup	26
Nr. 27, Hylstrup	27
Nr. 29, Knudstrup	28
Nr. 30, Alsted	29
Nr. 31, Lynges vest	30
Nr. 32, Lynges øst	31
Nr. 33, Stenstrup	32
Nr. 34, Vester Broby	33
Appendix – andre søer	34
Detailkort over søer i den nordlige del af Sorø Kommune	38
Detailkort over søer i den sydlige del af Sorø Kommune	39

Oversigt over søer på kommunalt ejede arealer

sø nr.	Placering	sø nr.	placering	sø nr.	placering
1	Kongsted	12	Dianalund øst for Byparken	23	Engstien, Haverup
2	Niløse	13	Tåderup	24	Slaglille
3	Orebo	14	Tersløse, nord	25	Kirke Fjenneslev
4	Skuerup	15	Tersløse, syd	26	Borød-Flinterup
5	Stenlille	16	Rude-Eskilstrup	27	Hylstrup
6	Gammel Vedde	17	Store Ebberup	29	Knudstrup
7	Ruds Vedby	18	Fulby	30	Alsted
8	Skellebjerg	19	Bjernede	31	Lynge, vest
9	Dianalund, vest	20	Brandsmark	32	Lynge, øst
10	Dianalund Bypark, lille	21	Pedersborgvænge	33	Stenstrup
11	Dianalund Bypark, stor	22	Haverup Mose	34	Vester Broby

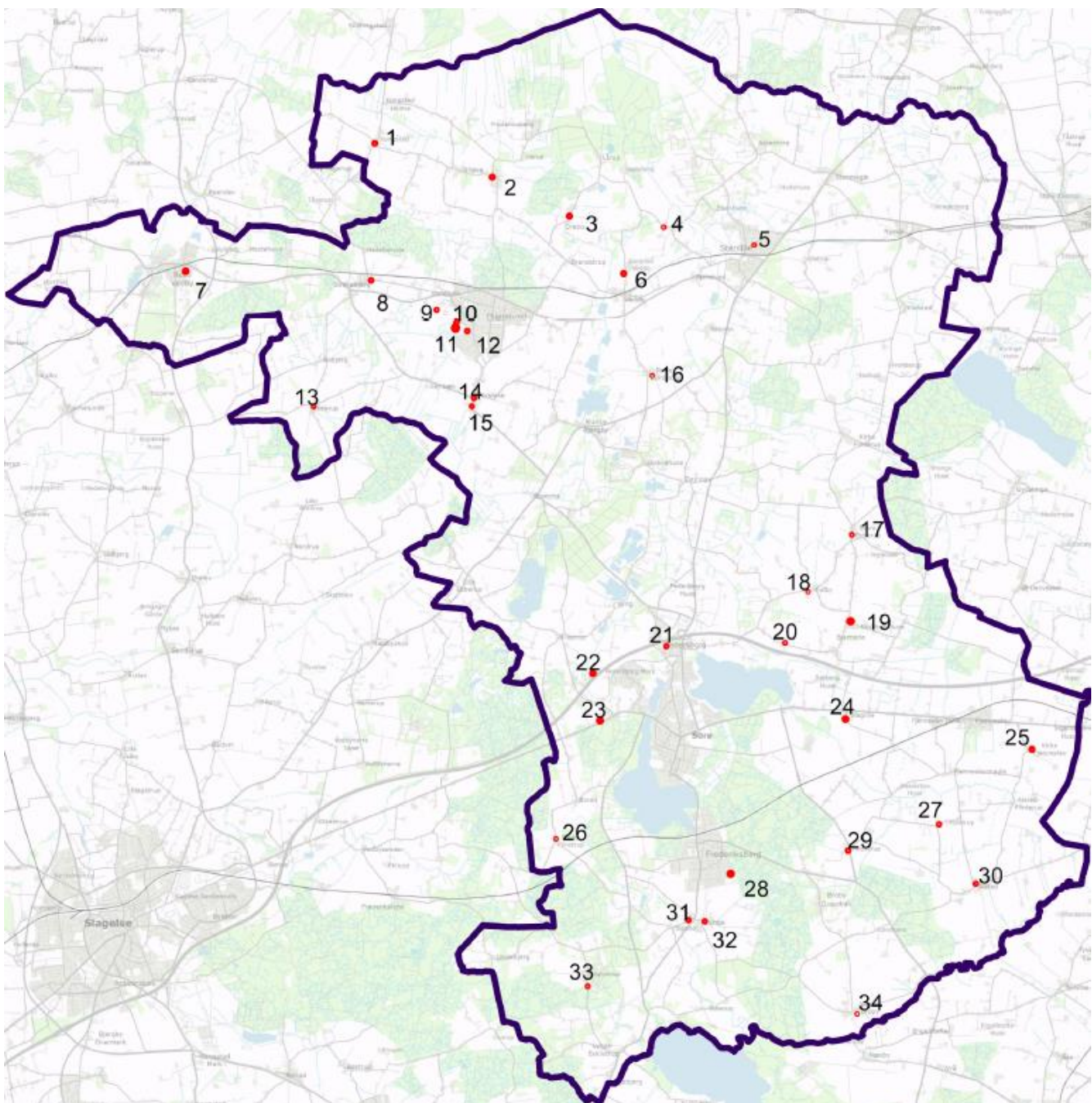

Evaluering af gadekær 2016

Teknik, Miljø og Drift har i 2016 gennemgået alle søer på de kommunalt ejede arealer, for at få et overblik over antallet, deres beliggenhed og plejebehov. De kommunalt ejede søer, såsom gadekær og branddamme, har gennem tiderne været tilset og plejet på forskellige niveauer. De sidste 10 år har Sorø Kommune primært slået græs, hvor der er grønne arealer omkring søerne. Men der har ikke været afsat midler til pleje af søer hos Vej og Park. Den kommunale udviklingspulje har dog støttet enkelte lokalråd med renovering af gadekær fx i Rude-Eskildstrup og Lyngø.

Der ligger 34 søer på kommunalt ejede arealet i Sorø Kommune. Søernes placering kan ses på oversigtskortene (side 7-9), hvor de er markeret med et lokalitetsnummer. Historisk set har 26 af de 34 søer fungeret som hhv. gadekær i landsbyerne eller branddamme. Disse er blevet besøgt og evalueret henover sommeren 2016. De resterende 8 søer med lokalitet nr. 9-12, 21-23, 28, er naturlige eller anlagt som fx regnvandsbassiner (se appendix).

Søerne placering har betydning for, om de er af offentlig interesse for borgerne i Sorø Kommune. Et gadekær med grønne fællesarealer kan være en attraktiv del af et landsbymiljø og fungere som et socialt samlingspunkt. Branddamme udenfor landsbyerne er mindre tilgængelige, og Beredskabet oplyser, at de ikke indgår i planlægning af brandbekæmpende indsatser længere. Kommunen kunne med fordel sælge de søer og arealer, som ikke vurderes at have en bred, offentlig interesse. Uanset ejerforhold, så er alle søer over 100 m² beskyttet mod tilstandsændringer jf. § 3 i Naturbeskyttelsesloven. Der kan dispenseres til naturforbedrende tiltag såsom oprensning af bundslam.

Evalueringen af søerne er foretaget ud fra kriterier om dels **central placering** og **mulighed for rekreation**, samt **plejebehovet**. Søerne er vurderet med scoren lav-mellem-høj, som er omsat til points fra 1-3:

- **Central placering**
 - Høj (3): som del af et kulturmiljø – med fx forsamlingshus og kirke.
 - Mellem (2): som del af et landsbymiljø.
 - Lav (1): hvis placeret ved spredt bebyggelse eller i udkant af landsby.
- **Mulighed for rekreation**
 - Høj (3): grønt areal med faciliteter (bænke/grill/gyngestativ), som tegn på værdi som samlingspunkt.
 - Mellem (2): grønt areal, hvor der er mulighed for rekreative tiltag/ faciliteter.
 - Lav (1): hvis der ikke er mulighed for rekreation pga. manglende plads.
- **Plejebehov**
 - Høj (3): søbunden trænger til at blive rensset op. Skyldes ofte tidligere tiders udledning af spildevand eller tilløb fra drænrør og bladnedfald fra store træer.
 - Mellem (2): søbred og grønt areal trænger til pleje fx træfældning, beskæring af krat/siv og oprydning.
 - Lav (1): mindre opgaver med beskæring, oprydning ell.lign. til forskønnelse af området.
 -

Den fremadrettede indsats for søerne er herefter vurderet ud fra scoren på de tre kriterier, og hver sø har fået en farve, som angiver indsats.

Blå = Søer med laveste score på placering og rekreation (i alt 2-3 points), så de har lav almen offentlig interesse og vurderes derfor *ikke* vurderes i forh.t. plejebehov. Det er typisk branddamme eller småsøer ved nyere udstykninger.

Søer med mellem til høj score på placering og rekreation (i alt 4-6 points) er hovedsagelig gadekær og enkelte større søer, som prioriteres efter **plejebehovet**:

Rød = 1. prioritet med stort plejebehov (=3).

Gul = 2. prioritet er søer med mellem plejebehov (=2)

Grøn = søerne har ingen eller kun begrænset brug for pleje (=1)

Samlet vurdering af den fremadrettede indsats for gadekær og branddamme

Sø nr.	Placering	Score på placering:		SUM C+R	Score:
		Central	Rekreation		Plejebehov
18	Fulby	1	1	2	3
20	Brandsmark	1	1	2	3
26	Borød-Flinterup	1	1	2	3
27	Hylstrup	1	1	2	3
33	Stenstrup	1	1	2	2
3	Orebo	2	1	3	3
4	Skuerup	1	2	3	3
29	Knudstrup	1	2	3	2
1	Kongsted	2	2	4	1
5	Stenlille	3	2	5	1
6	Gammel Vedde	2	2	4	1
7	Ruds Vedby	2	2	4	1
14	Tersløse, nord	3	2	5	1
16	Rude-Eskilstrup	2	3	5	1
17	Store Ebberup	2	3	5	1
19	Bjernede	3	3	6	1
2	Niløse	3	3	6	2
8	Skellebjerg	2	3	5	2
13	Tåderup	3	2	5	2
25	Kirke Fjenneslev	3	3	6	2
30	Alsted	2	3	5	2
31	Lynge, øst	3	3	6	2
32	Lynge, vest	3	3	6	2
15	Tersløse, syd	2	2	4	3
24	Slaglille	2	3	5	3
34	Vester Broby	2	3	5	3

Oversigt over andre søer beliggende på kommunalt ejede arealer

Sø nr.	Placering	Status
9	Dianalund vest, på ubebygget mark syd for erhvervsområde	
10	Dianalund Bypark, lille	
11	Dianalund Bypark, stor	
12	Dianalund øst for Byparken	
21	Pedersborgvænge	
22	Haverup Mose	
23	Engstien, Haverup	
28	Frederiksberg syd	

Gennemgang af gadekær og branddamme:

Lokalitet	Matr.nr	Registreringsdato
Nr. 1, Kongsted	Matr. 28, Kongsted By, Niløse	2. september 2016

Værdier	Høj	Mellem	Lav
Central placering		x	
Mulighed for rekreation		x	
Plejebehov			x



Påkrævet indsats
Der er ingen påkrævet indsats, men træer og buske kan eventuelt beskæres, så overhængende grene fjernes.



Beskrivelse og omgivelser	
<p>Gadekæret ligger ud til vejkrøds, og der er derfor bebyggelse til flere sider. Mod vest er der dyrket agerland. Der er en lille smule grønt areal rundt om gadekæret, og det er muligt at gå hele vejen rundt. Græsset er velholdt.</p> <p>Der er placeret andehus i midten af søen.</p> <p>Der er ingen borde/bænke, men der er umiddelbart heller ikke plads til dette.</p> <p>Søarealet er ca. 1250 m².</p>	
Flora og fauna	Tilstand
Bredbladet dunhammer Kogleaks, Sp. Åkander, hvid	Mudderbund Uklart vand Groet til i kanterne Stor vandflade
Skilte, mindesmærker, mv.	

Lokalitet	Matr.nr	Registreringsdato
Nr. 2, Niløse	Matr. 33b, Niløse by, Niløse	2. september 2016

Værdier	Høj	Mellem	Lav
Central placering	x		
Mulighed for rekreation	x		
Plejebehov		x	



Påkrævet indsats
De store træer og buske bør beskæres for at mindske nedfaldsløv. Eventuelt kan allerede nedfaldet løv oprenses.



Beskrivelse og omgivelser
Gadekæret ligger ud til vej, men støder også op til flere haver. Der er grønt areal med bord/bænke-sæt og bænk. I midten af gadekæret er der lavet en ø, hvorpå der er et træ og et andehus. Der er store træer og buske rundt om gadekæret, der hænger ud over vandet. Der er ved et af husene lavet en lille bro. Der er et lille udløb. Søarealet er ca. 2400 m ² .

Flora og fauna	Tilstand
Grøn frø Grønbenet rørhøne Kalmus Skøjtøløber Smalbladet dunhammer	Stor vandflade Meget nedfaldsløv

Skilte, mindesmærker, mv.

Lokalitetsnummer	Matr.nr	Registreringsdato
Nr. 3, Orebo	Matr. 18i, Lårup By, Stenlille	2. september 2016

Værdier	Høj	Mellem	Lav
Central placering		x	
Mulighed for rekreation			x
Plejebehov	x		

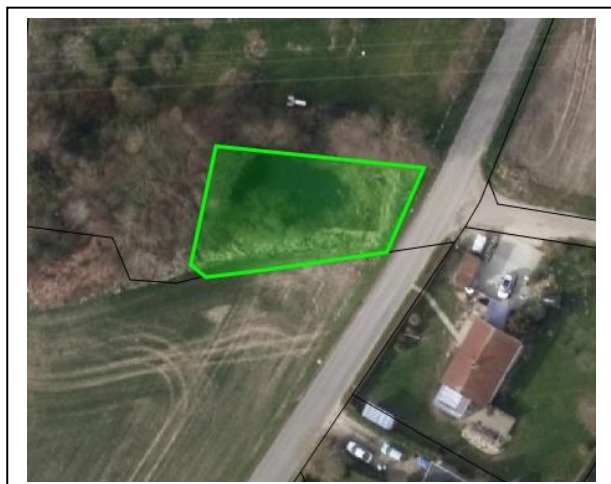

Påkrævet indsats
Søen trænger til en oprensning og rydning af tagrør.



Beskrivelse og omgivelser
Søen ligger ud til vejen, og er ellers omgivet af høje træer. Det er heget ind, og der er ikke umiddelbart en låge til indgang. Den nordlige del af søen ligger på nabomatriklen. Søarealet er ca. 220 m ² .

Flora og fauna	Tilstand
Tagrør	Vandet er helt grønt. Gadekæret er groet til i tagrør.

Skilte, mindesmærker, mv.
Branddamsskilt

Lokalitetsnummer	Matr.nr	Registreringsdato
Nr. 4, Skuerup	Matr. 4, Skuerup, Stenlille	26. maj 2016

Værdier	Høj	Mellem	Lav
Central placering			x
Mulighed for rekreation		x	
Plejebehov	x		



Påkrævet indsats
Der er igangsat rydning af træer, og yderligere oprydning. Efter rydningen kræver søen en oprensning. Der bør fjernes Japansk Pileurt, da det er en invasiv art.



Beskrivelse og omgivelser
Søen er en gammel branddam, og er beliggende ud til vej. Der er et tilhørende, lille græsareal. Rundt om søen er der høje træer, der er i gang med at blive fældet. Der er en brønd. Søarealet er ca. 160 m ² .

Flora og fauna	Tilstand
Japansk Pileurt	Gadekæret er fuldstændig tilgroet, og fyldt med nedfaldne grene.

Skilte, mindesmærker, mv.
Branddamsskilt

Lokalitetsnummer	Matr.nr	Registreringsdato
Nr. 5, Stenlille	Matr. 3ft, Stenlille By, Stenlille	2. september

Værdier	Høj	Mellem	Lav
Central placering	x		
Mulighed for rekreation		x	
Plejebehov			x



Påkrævet indsats
Der kan opstilles bord/bænke-sæt, for at gøre det muligt at bruge gadekæret som samlingspunkt. Betonkanten kan fjernes og erstattes med skrånende brink.



Beskrivelse og omgivelser	
<p>Gadekæret, der er omgivet af et græsareal, er heget ind, men har en låge til indgang. Der er lavet en lille ø ude i gadekæret, hvorpå der er placeret et andehus. Rundt i kanten af græsarealet er der buske og træer. Der ligger en børnehave ved siden af gadekæret. Gadekæret har betonkant mod nordøst. Søarealet er ca. 520 m².</p>	
Flora og fauna	Tilstand
Guldfisk Grøn frø	Der er lavvande. Gadekæret har stor vandflade med klart vand. Der er mudderbund.
Skilte, mindesmærker, mv.	

Lokalitetsnummer	Matr.nr	Registreringsdato
Nr. 6, Gammel Vedde	Matr. 17, Vedde By, Munke Bjergby	26. maj 2016

Værdier	Høj	Mellem	Lav
Central placering		x	
Mulighed for rekreation		x	
Plejebehov			x



Påkrævet indsats
Der bør opsættes et skilt, da området virker meget privat. Søen tættest på huset kan med fordel lysstilles.



Beskrivelse og omgivelser	
Der er placeret store sten i halvcirkel, der fungerer som parkeringsplads. Der er to søer. Søen tættest på bebyggelse har et gammelt dræn. Der ledes tagvand fra ny lade ud i søen. Der er et tilhørende, grønt areal – det er ikke nemt for udefrakommende at se, hvor skellet går, og det hele virker som privat grund. Søen tættest på vejen er lysåben mod syd. Søen tættest på huset har et areal på ca. 370 kvm, og søen tættest på vejen har et areal på ca. 165 m ² .	
Flora og fauna	Tilstand
Dusk-vandhår Græs Gråænder, 1 par Natskygge Vandmos	Natskygge-planter samt græs tyder på, at søen længst ud mod vejen udtørre.
Skilte, mindesmærker, mv.	

Lokalitetsnummer	Matr.nr	Registreringsdato
Nr. 7, Ruds Vedby	Matr. 57o, Ruds Vedby By, Ruds Vedby	20. juni 2016

Værdier	Høj	Mellem	Lav
Central placering		x	
Mulighed for rekreation		x	
Plejebehov			x



Påkrævet indsats
Der kan beskæres træer for at skabe mere lys, og der undgås nedfald af løv i vandet.
Der kan stilles bord/bænke-sæt op for at gadekæret kan bruges som socialt samlingspunkt.



Beskrivelse og omgivelser
Der løber en rende ud i gadekæret. Der er en brønd med dæksel. Der er et græsareal imellem gadekæret og vejen. Ved gadekærets andre sider er der bebyggelse, hvor haverne støder op til kæret. Der er skyggende, høje træer – nogle placeret på gadekærets matrikel, andre på private matrikler. Søarealet er ca. 390 m ² .

Flora og fauna	Tilstand
Bredbladet dunhammer Grønbenet rørhøne Liden andemad Nikkende star Vandbænkebider Åkande, hvid	Stor vandflade. Der er mudderbund.

Skilte, mindesmærker, mv.

Lokalitetsnummer	Matr.nr	Registreringsdato
Nr. 8, Skellebjerg	Matr. 15, Herrestrup By, Skellebjerg	2. september 2016

Værdier	Høj	Mellem	Lav
Central placering		x	
Mulighed for rekreation	x		
Plejebehov		x	



Påkrævet indsats
Grene, der hænger ind over vandet bør beskæres, for at undgå nedfaldsløv.



Beskrivelse og omgivelser
Gadekæret har stenkant. Der er et tilhørende grønt areal, hvor der er placeret en bæk. Der er store træer og buske op til gadekærets nord- og østside og en række træer ud mod vejen. Der løber en lille rende ud i gadekæret. Søarealet er ca. 1000 m ² .

Flora og fauna	Tilstand
Bug/rygsvømmer Bukkeblad Smalbladet dunhammer Svømmende vandaks Åkande, hvid	Stor vandflade Uklart vand med grønligt skær

Skilte, mindesmærker, mv.

Lokalitetsnummer	Matr.nr	Registreringsdato
Nr. 13, Tåderup	Matr. 21, Tåderup By, Skellebjerg	20. juni 2016

Værdier	Høj	Mellem	Lav
Central placering	x		
Mulighed for rekreation		x	
Plejebehov		x	



Påkrævet indsats

Gadekæret kan med fordel oprenses. Der kan ryddes opvækst – dette vil også gøre gadekæret mere synligt fra vej/Jyderupstien. Der kan opsættes bord-bænke-sæt for at skabe et socialt samlingspunkt.



Beskrivelse og omgivelser

Der er et græsareal imellem gadekæret og vejen. Der er brønd med dæksel. Der er et rør/udløb i gadekæret. Der er et andehus. Der ligger en gammel båd i vandet. Jyderupstien går lige forbi gadekæret. Søarealet er ca. 900 m².

Flora og fauna	Tilstand
Bredbladet dunhammer Grøn frø Gråænder, 1 par Liden Andemad Lådden dueurt Smalbladet dunhammer Tornfrøet Hornblad	En del af gadekæret er groet til i Lådden Dueurt og Dunhammer. Vandfladen er delvist dækket af andemad.

Skilte, mindesmærker, mv.

Der er et cykelrute-skilt, og et skilt, der angiver Jyderupstien.

Lokalitetsnummer	Matr.nr	Registreringsdato
Nr. 14, Tersløse nord	Matr.55b, Tersløse By, Tersløse	2. september 2016

Værdier	Høj	Mellem	Lav
Central placering	x		
Mulighed for rekreation		x	
Plejebehov			x



Påkrævet indsats
Der kan eventuelt beskæres buske og fjernes lidt dunhammer.



Beskrivelse og omgivelser	
Gadekæret ligger imellem Tersløse Kirke og Tersløsegård. Det ligger op til et stort græsareal, der hører til Tersløsegård. Søarealet er ca. 430 m ² .	
Flora og fauna	Tilstand
Guldfisk Rørhøne Skildpadde Smalbladet dunhammer Svømmende vandaks Åkander, hvide	Der er en fin vandflade.
Skilte, mindesmærker, mv.	
Der er vejvisningsskilt, skilt til margueritruen og skilt til Tersløsegård	

Lokalitetsnummer	Matr.nr	Registreringsdato
Nr. 15, Tersløse syd	Matr. 55a, Tersløse By, Tersløse	2. september 2016

Værdier	Høj	Mellem	Lav
Central placering		x	
Mulighed for rekreation		x	
Plejebehov	X		



Påkrævet indsats
Gadekæret bør lysstilles og oprenses. Betonkanten bør fjernes, og der kan laves en skrånende brink i stedet. Der kan opstilles bord/bænke-sæt, så der skabes et socialt samlingspunkt. Der kan opsættes skilt, så området virker mindre privat.

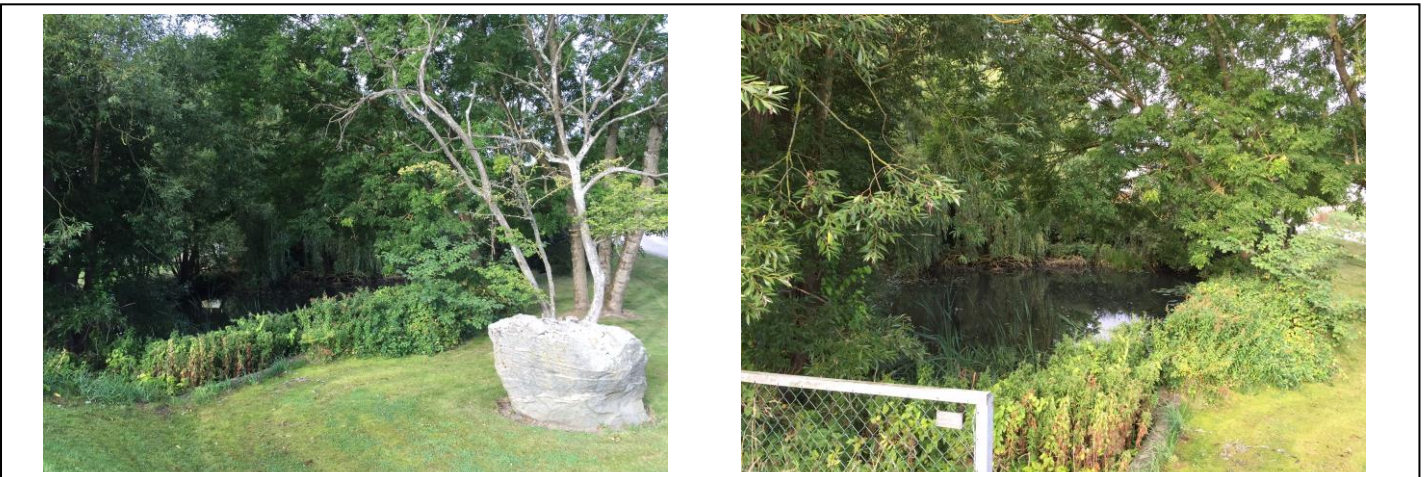

Beskrivelse og omgivelser	
Der er et lille græsareal. Der er store træer rundt om gadekæret, der kaster meget skygge. Parkering forbudt-skiltet medfører at området virker privat. Ekstra skiltning kunne tydeliggøre, at der er tilladt adgang. Søarealet er ca. 340 m ² .	
Flora og fauna	Tilstand
Lådden dueurt Smalbladet dunhammer Åkander, gul og hvid	Vandet er meget mudret, og lugter.
Skilte, mindesmærker, mv.	
Der er et skilt, hvor der står parkering er forbudt.	

Lokalitetsnummer	Matr.nr	Registreringsdato
Nr. 16, Rude-Eskilstrup	Matr. 19, Rude-Eskilstrup By, Munke Bjergby	26. maj 2016

Værdier	Høj	Mellem	Lav
Central placering		x	
Mulighed for rekreation	x		
Plejebehov			x



Påkrævet indsats
Der er ingen påkrævet indsats. Der er blevet oprenset ved restaurering i 2011, og der skal indfinde sig en biologisk ligevægt.



Beskrivelse og omgivelser
Der er et tilhørende, slået græsareal. På området er der plantet buske. Der er bord-bænkesæt. Søarealet er ca. 250 m ² .

Flora	Tilstand
Alger Dusk-vandhår Dyndsnegl Haletudser, skrubbudse Sværtvæld Svømmende vandaks Vandranunkel Åkande, hvid	Gadekæret har stenbund.

Skilte, mindesmærker, mv.
Branddamsskilt ude på den store vej.

Lokalitetsnummer	Matr.nr	Registreringsdato
Nr. 17, Store Ebberup	Matr. 22, St. Ebberup By, Bjernede	26. maj 2016

Værdier	Høj	Mellem	Lav
Central placering		x	
Mulighed for rekreation	x		
Plejebehov			x



Påkrævet indsats

Der kan med fordel ryddes op – der ligger gammelt andehus, brædder osv.
Bænken trænger til en rens.



Beskrivelse og omgivelser

Gadekæret ligger ud til Fulbyvej, og har et hegn med låge ud til vejen. Der er træer og huse op til gadekæret. Der er et slået græsareal. Der er bord-bænke-sæt og en medtaget bæk.
Der er en brønd med dæksel på arealet og et dæksel med rør – evt. et indløb.
Et gammelt andehus er trukket op på land. Søarealet er ca. 560 m².

Flora og fauna	Tilstand
Korsandemad Pindsvineknop Åkande, gul	Vandflade uden åkander i midten af søen.

Skilte, mindesmærker, mv.

Lokalitetsnummer	Matr.nr	Registreringsdato
Nr. 18, Fulby	Matr. 26, Fulby By, Bjernede	6. september 2016

Værdier	Høj	Mellem	Lav
Central placering			x
Mulighed for rekreation			x
Plejebehov	x		



Påkrævet indsats
Søen trænger til lysstilling og oprensning. Der er begrænset lokal værdi, da den ligger gemt bag værksted ned ad indkørsel.



Beskrivelse og omgivelser	
Søen er en tidligere branddam, og ligger væk fra vejen bag bebyggelse. Der er store, skyggende træer. Søarealet er ca. 400 m ² .	
Flora og fauna	Tilstand
Andemad, liden Brun frø Dunhammer Fliget Brøndsel Sværtevæld	Meget mudret Fuld af andemad
Skilte, mindesmærker, mv.	
Branddamsskilt	

Lokalitetsnummer	Matr.nr	Registreringsdato
Nr. 19, Bjernede	Matr. 1ae, Bjernedegård Hgd., Bjernede	26. maj 2016

Værdier	Høj	Mellem	Lav
Central placering	x		
Mulighed for rekreation	x		
Plejebehov			x



Påkrævet indsats
Evt. forskønnelse af grønne arealer med beplantning – der er meget åbent pga. parkeringsplads til kirke.



Beskrivelse og omgivelser	
Gadekæret ligger op af Bjernede Kirke. Der er et slået græsareal. Der er Bord/bænke-sæt. Der er en lille badebro. Der er plantet buske, men de bliver ikke passet. Søarealet er ca 3000 m ² .	
Flora og fauna	Tilstand
Aks-Tusindblad Blishøne med 2 unger Dunhammer, bredbladet og smalbladet Fisk (der bliver fisket) Gul Iris Gråænder, 1 par Vandmynte Vandranunkel Vandpileurt Sumpstrå Tagrør Tornfrøet Hornblad	Stor vandflade. Der er kun beplantninger ved bredden.
Skilte, mindesmærker, mv.	
Informationstavle	

Lokalitetsnummer	Matr.nr	Registreringsdato
Nr. 20, Brandsmark	Matr. 10, Brandsmark By, Slaglille	26. maj 2016

Værdier	Høj	Mellem	Lav
Central placering			x
Mulighed for rekreation			x
Plejebehov	X		



Påkrævet indsats

Gadekæret kan lysstilles mod syd og oprensnes. Der er få naboer og gadekæret er derfor af begrænset kommunal interesse.



Beskrivelse og omgivelser

Der er et lille græsareal imellem gadekæret og vejen, men ellers er gadekæret utilgængeligt fra 3 sider. Der ligger en sten/skrotbunke ved siden af gadekæret. Der er rør/udløb fra naboen og tilløb i den sumpede halvdel. Der er et andehus midt i søen. Søarealet er ca. 800 m².

Flora og fauna	Tilstand
Bredbladet dunhammer Gråand Liden andemad Lådden dueurt Pileopvækst Sumpplanter Sværtvæld Tagrør Vandbænkebider Vandmynte	Meget slam og mudder
Skilte, mindesmærker, mv.	
Branddamsskilt	

Lokalitetsnummer	Matr.nr	Registreringsdato
Nr. 24, Slaglille	Matr. 40a, Slaglille By, Slaglille	1. juni 2016

Værdier	Høj	Mellem	Lav
Central placering		x	
Mulighed for rekreation	x		
Plejebehov	x		



Påkrævet indsats
Gadekæret trænger til oprensning. Der bør ryddes buske og opvækst i vandkanten, så gadekæret lysstilles og for at undgå løvfald i gadekæret. Dunhammer bør ryddes for at undgå tilgroning.



Beskrivelse og omgivelser	
Der ligger en kirke tæt på, dog ikke helt op til gadekæret. Der er bebyggelse rundt om gadekæret, og flere sidder uden for. Der er et grønt areal i tilknytning til kæret, hvor der er placeret bord-bænke sæt, gyngestativ og informationstavle. Dreng fortæller, at det bliver brugt til at fiske og fange frøer. Søarealet er ca. 1250 m ² .	
Flora og fauna	Tilstand
Andemad, kors og liden Bredbladet dunhammer Grøn frø Larvehus efter vårfluelarve Lådden dueurt Pileopvækst Skeblad, sp. Skivesnegl Vandbænkebidder Vandmynte	Meget andemad
Skilte, mindesmærker, mv.	
Informationstavle	

Lokalitetsnummer	Matr.nr	Registreringsdato
Nr. 25, Kirke Fjenneslev	Matr. 34a, Kirke Fjenneslev By, Fjenneslev	6. september 2016

Værdier	Høj	Mellem	Lav
Central placering	x		
Mulighed for rekreation	x		
Plejebehov		x	



Påkrævet indsats
 Gadekæret bør beskæres/ ryddes for buske, dunhammer og anden bevoksning i vandkanten. Oprensning indenfor en kortere årrække.



Beskrivelse og omgivelser
 Der løber en vej hele vejen rundt om gadekæret. Gadekæret er derfor omgivet af bebyggelse, og ligger meget tæt på Fjenneslev Kirke. Der er grønt areal med alm. bæk og en lille stenbæk. Søarealet er ca. 1200 m².

Flora og fauna	Tilstand
Bredbladet dunhammer Gul iris Liden andemad Nikkende Brøndsøl Skøjtøløber Sværtevæld Vandnymfe	Vandet er fuld af tornfrøet hornblad. Mudret bund.

Skilte, mindesmærker, mv.
 Branddamsskilt

Lokalitetsnummer	Matr.nr	Registreringsdato
Nr. 26, Borød-Flinterup	Matr. 10, Borød-Flinterup By, Lyngø	14. juni 2016

Værdier	Høj	Mellem	Lav
Central placering			x
Mulighed for rekreation			x
Plejebehov	x		



Påkrævet indsats
Der bør ryddes opvækst, så der kan komme vand igen.



Beskrivelse og omgivelser	
Søen er tidligere branddam, og ligger ud til vej, og der er intet grønt areal tilknyttet til gadekæret. Søarealet er ca. 200 m ² .	
Flora og fauna	Tilstand
Bredbladet dunhammer Gul iris Pileopvækst Rød Hestehov.	Gadekæret er tørret ud og groet til.
Skilte, mindesmærker, mv.	
Branddamsskilt	

Lokalitetsnummer	Matr.nr	Registreringsdato
Nr. 27, Hylstrup	Matr. 36, Hylstrup By, Alsted	14. juni 2016

Værdier	Høj	Mellem	Lav
Central placering			x
Mulighed for rekreation			x
Plejebehov	x		



Påkrævet indsats
Søen trænger til en oprensning. Der bør fjernes tagrør.



Beskrivelse og omgivelser	
Søen ligger ud til vej. Støder op til areal med græs, men det er privat grund. Søarealet er ca. 200 m ² .	
Flora og fauna	Tilstand
Tagrør Ranunkel, sp. Skeblad, sp.	Groet til med tagrør. Fyldt med slam og nedfaldsløv.
Skilte, mindesmærker, mv.	
Branddamsskilt	

Lokalitetsnummer	Matr.nr	Registreringsdato
Nr. 29, Knudstrup	Matr. 10b, Knudstrup By, Alsted	14. juni 2016

Værdier	Høj	Mellem	Lav
Central placering			x
Mulighed for rekreation		x	
Plejebehov		x	



Påkrævet indsats
Søen trænger til en oprensning. Evt. bør omkringstående træer beskæres.



Beskrivelse og omgivelser
Søen ligger ud til vejen og op ad en have. Der er hegn rundt om det grønne areal, hvor gadekæret ligger. Græsset er ikke slået. Der er høje træer rundt om gadekær. Der er en brønd med dæksel. Det er umiddelbart lidt svært at se, hvor skellet går. Søarealet er ca. 275 m ² .

Flora og fauna	Tilstand
Andemad, Liden Grønbenet rørhøns Skivesnegl Lille moesesnegl Larvehus efter vårfluelarve	Fuld af nedfaldsløv

Skilte, mindesmærker, mv.
Branddamsskilt

Lokalitetsnummer	Matr.nr	Registreringsdato
Nr. 30, Alsted	Matr. 64a, Alsted By, Alsted	14. juni 2016

Værdier	Høj	Mellem	Lav
Central placering		x	
Mulighed for rekreation	x		
Plejebehov		x	



Påkrævet indsats
Gadekæret trænger til oprensning. Der bør beskæres træer. træer.



Beskrivelse og omgivelser
Gadekæret ligger centralt i Alsted, og kirken ligger lidt op af vejen. Der er græsområde med bord-bænkesæt og stor sten, hvorpå der er malet kort. Der er træer rundt om gadekæret, der skygger. Der er et busstoppested foran gadekæret. Søarealet er 600 m ² .

Flora og fauna	Tilstand
Andemad, liden Bredbladet dunhammer Flagspætte Grønbenet rørhøne Tornfrøet hornblad	Vandet er fyldt med nedfaldsløv og grene. Der er væltet et enkelt træ ned i vandet.

Skilte, mindesmærker, mv.
Branddamsskilt Der er oversigtskort over landsby. Stor sten med aftegning af kort over gammel landsby.

Lokalitetsnummer	Matr.nr	Registreringsdato
Nr. 31, Lyngve vest	Matr. 50, Lyngve By, Lyngve	1. juni 2016

Værdier	Høj	Mellem	Lav
Central placering	x		
Mulighed for rekreation	x		
Plejebehov		x	



Påkrævet indsats
Der står store beplantninger/buske helt ned til vandet – disse kunne med fordel beskæres.



Beskrivelse og omgivelser	
<p>Gadekæret ligger centralt op til landsbyens forsamlingshus. Der er grønt areal med slået græs. Der er en bæk. Søarealet er 400 m².</p>	
Flora og fauna	Tilstand
Evt. frø (en dame nævner, at der er frøer) Guldfisk Lådden dueurt Sumpstrå Tornfrøet hornblad Vand-pileurt Åkander, hvid	Der er lidt slam i vandet, men ellers fin vandflade.
Skilte, mindesmærker, mv.	
Der er en informationstavle – står tættere på forsamlingshus end gadekær.	

Lokalitetsnummer	Matr.nr	Registreringsdato
Nr. 32, Lyngø øst	Matr. 51, Lyngø By, Lyngø	1. juni 2016

Værdier	Høj	Mellem	Lav
Central placering	x		
Mulighed for rekreation	x		
Plejebehov		x	



Påkrævet indsats

Oprenset i 2015 støttet af udviklingspuljen. Gadekæret er næringsbelastet med alger i vandet og brændenælder langs bredden. Slåning af bredzonen med fjernelse af det afklippede kunne fremme anden vegetation. Betonkanten kunne fjernes.



Beskrivelse og omgivelser

Der er grønne arealer med bord-bænke-sæt, som støder op af større fællesareal for landsbyen. Kirkegård som nabo mod syd. Ligger overfor grisestald. Der er rør – evt. tilløb/udløb. Gadekæret har betonkant ud mod vejen. Søarealet er ca. 450 m².

Flora og fauna	Tilstand
Andemad Grøn frø Kalmus Lille mosesnegl Tornfrøet hornblad Vand-pileurt Vandnymfe Vandranunkel Åkande, hvid	Der er meget andemad

Skilte, mindesmærker, mv.

Branddamsskilt
 Informationstavle

Lokalitetsnummer	Matr.nr	Registreringsdato
Nr. 33, Stenstrup	Matr. 10, Stenstrup By, Lyng	1. juni 2016

Værdier	Høj	Mellem	Lav
Central placering			x
Mulighed for rekreation			x
Plejebehov		x	



Påkrævet indsats
 Søen trænger til en oprensning, men det vil kun nytte, hvis gadekæret samtidig lysstilles.



Beskrivelse og omgivelser
 Søen er omgivet af skov og dyrket mark.
 Det er ikke særlig fremkommeligt.
 Søarealet er ca. 300 m².

Flora og fauna	Tilstand
Liden andemad	Søen er fuldt af nedfaldsløv, der er sunket til bunds.

Skilte, mindesmærker, mv.
 Branddamsskilt

Lokalitetsnummer	Matr.nr	Registreringsdato
Nr. 34, Vester Broby	Matr. 50, Vester Broby By, Vester Broby	14. juni 2016

Værdier	Høj	Mellem	Lav
Central placering		x	
Mulighed for rekreation	x		
Plejebehov	x		



Påkrævet indsats
Gadekæret bør ryddes for opvækst. Hegnet kan fjernes for at gøre gadekæret mere tilgængeligt.



Beskrivelse og omgivelser	
<p>Gadekæret er placeret syd for kirken væk fra vejen. Syd for gadekæret er dyrket agerland. Der er slået græsareal, samt en forfalden bænk. Gadekæret er hegnet ind – det er ret utilgængeligt. Der er en brønd med dæksel. Søarealet er ca. 140 kvm.</p>	
Flora og fauna	Tilstand
<p>Gul iris Lådden dueurt</p>	<p>Groet til i opvækst Pga. hegn er det ikke muligt at komme til vand og tjække kvalitet. Umiddelbart ikke særlig meget vand.</p>
Skilte, mindesmærker, mv.	
<p>Branddamsskilt ved vejen</p>	

Appendix – andre søer

De 8 andre små og store søer på kommunale arealer, der udelukkende er vurderet i forhold til deres placering. Den blå kategori indikerer, at der er begrænset interesse for søen, hvorfor den med fordel kan frasælges eller overdrages til grundejerforening.

Lokalitetsnummer	Matr.nr	Registreringsdato
Nr. 9, Dianalund vest	Matr. 1a, Karsholte By, Tersløse	-

Beskrivelse	
186 m ² sø på kommunalt areal (ikke landbrugsareal). Ligger op ad industriområde i Dianalund - ved genbrugspladsen.	

Lokalitetsnummer	Matr.nr	Registreringsdato
Nr. 10, Dianalund Bypark, lille	Matr. 6eø, Karsholte By, Tersløse	-

Beskrivelse	
87 m ² sø i Dianalund Bypark – kommunalt areal.	

Lokalitetsnummer	Matr.nr	Registreringsdato
Nr. 22, Haverup Mose	Matr. 23, Haverup By, Pedersborg	

Beskrivelse	
<p>3,3 ha sø i Haverup beliggende på kommunalt areal (ikke landbrugsareal) nord for motorvejen. Søen er udgravet i forbindelse med råstofgravning og anlæg af motorvejen.</p> <p>Hele arealet på 7,7 ha er udlagt som <i>potentiel natur</i> i den nord-syd gående <i>økologiske forbindelse</i> for tør natur jf. kommuneplanen. Det skyldes at de tidligere råstofgrave har gode muligheder for at udvikle sig til botaniske overdrev hvis de afgræsses. Sådanne arealer er også vigtige levesteder for frøer, salamander og firben.</p>	

Lokalitetsnummer	Matr.nr	Registreringsdato
Nr. 23, Engstien Haverup	Matr. 1ap, Haverup By, Pedersborg	24. juni 2016

Beskrivelse	
<p>Ca 1200 m² sø på kommunalt areal (ikke landbrugsareal) omkring udstykning på Engstien ved Haverup. Søen er anlagt som et regnvandsbassin.</p>	

Lokalitetsnummer	Matr.nr	Registreringsdato
Nr. 28, Frederiksberg syd	Matr. 9a, Lyngby, Lyngby	

Beskrivelse

4100 m² sø på 4,8 ha kommunalt areal (ikke landbrugsareal). Søen er anlagt som regnvandsbassin mellem 1985-90 (udfra orthofoto) på samme tid som udstykningen Anemonevej/Lupinvej/Røllikevej på Frederiksberg. Modtager regnvand fra de senere udstykninger Tusindfrydvej og Snerlevej.



Detailkort over søer i den nordlige del af Sorø Kommune

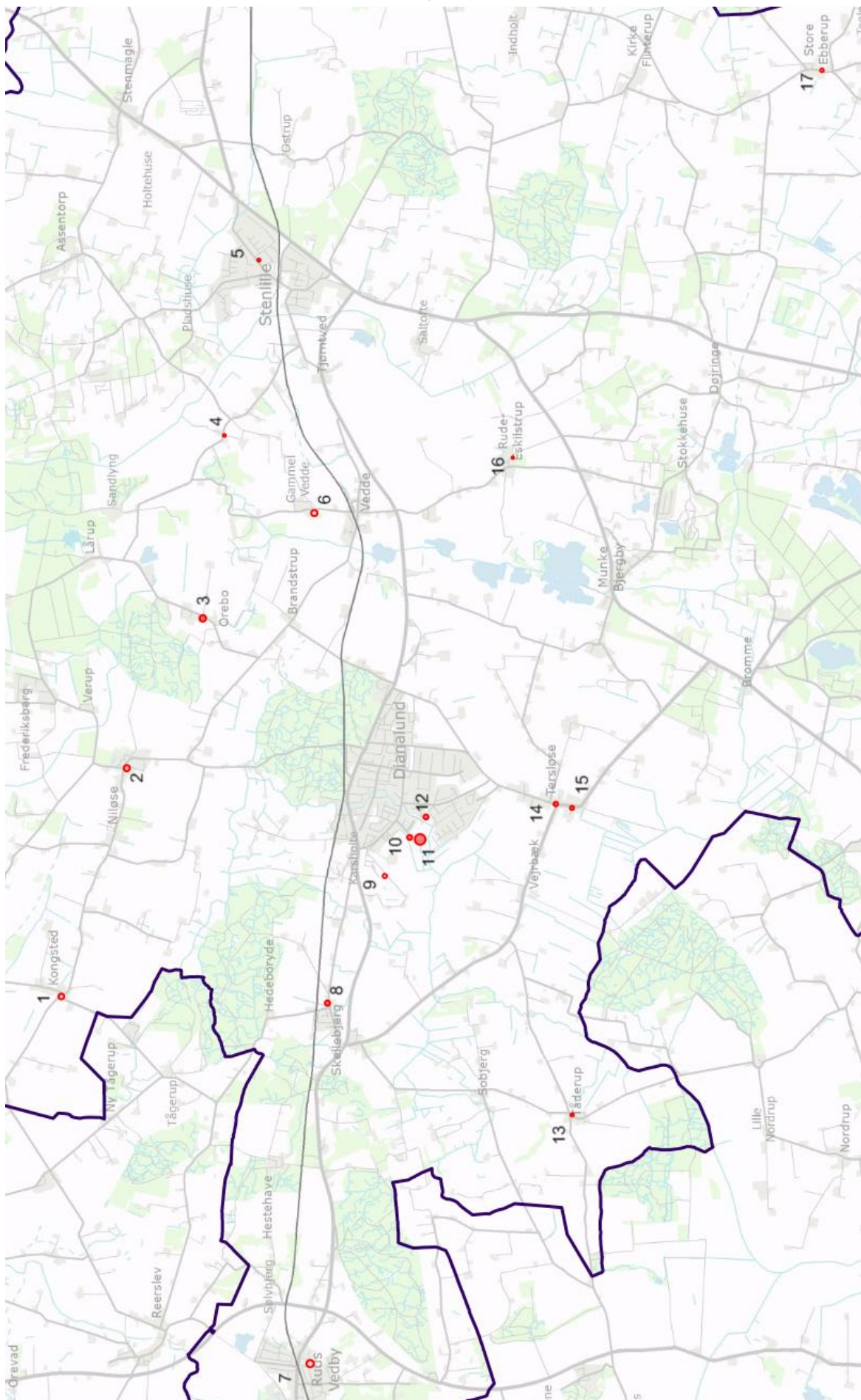

Detailkort over søer i den sydlige del af Sorø Kommune

